COMUNE DI PONZANO DI FERMO

(PROVINCIA DI FERMO)

PIANO COMUNALE DI EMERGENZA DI PROTEZIONE CIVILE

Studio Renzi

Ingegneria - Architettura

Ing. Arch. Luca Renzi

via Fermana n. 224

63900 Fermo (FM)

tel. 0734 601968

studiorenzi@gmail.com www.studiorenzi.info

TAV. 06 - CLE

COMUNE

PROGETTISTA INCARICATO:

Ing. Arch. Luca Renzi

COLLABORATORI:

Ing. Ilenia Parmegiani

SCALA:

Scala 1:10.000

DATA:

DICEMBRE 2024

REV.	DATA	OPERATORE	DEL TLE

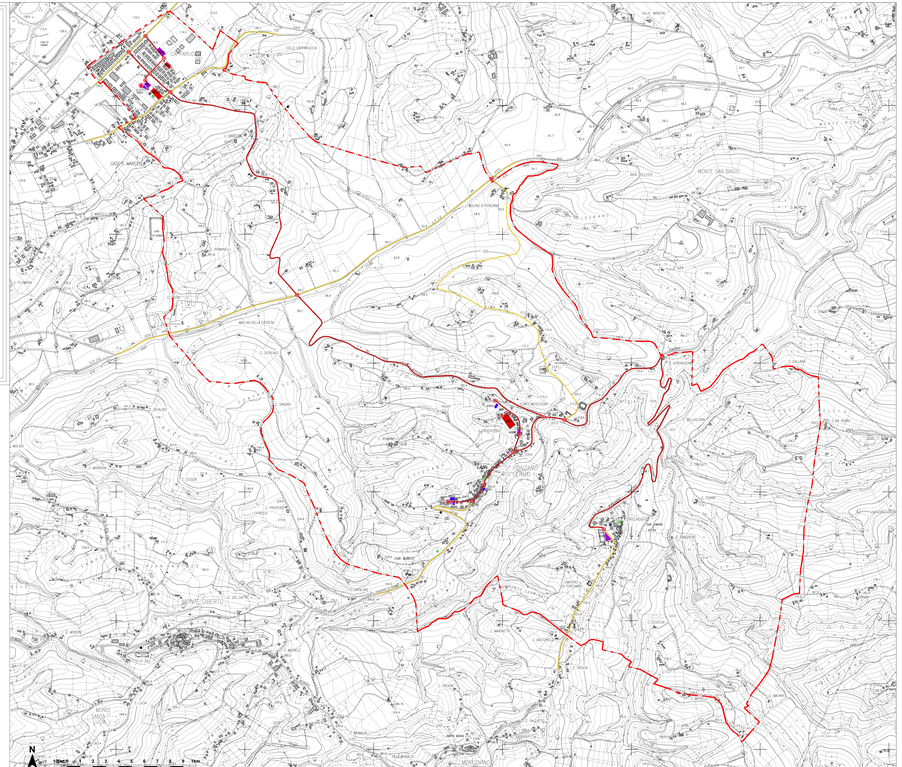

Legenda

- n. Edifici strategici
- n. Aree di Ricovero
- n. Aree di Attesa
- C.O.C.
- Infrastrutture di connessione
- Infrastrutture di accessibilità
- Unità strutturali interferenti

Edifici Sensibili

- SCUOLE
- CHIESE
- IMPIANTI SPORTIVI/PALESTRE
- CENTRO SEVIZI

Edifici Strategici		
N.	**Denominazione**	**Indirizzo**
ES01	Delegazione comunale	Località Capparuccia
ES02	Sede Municipio	via G. Garibaldi
ES03	Deposito mezzi comunali	Località Crocifisso
ES04	Palestra comunale	via Loreto
Aree di Attesa		
N.	**Denominazione**	**Indirizzo**
AE01	Piazzale Scuola Materna	via Fiume
AE02	Parcheggio pubblico	via degli Appennini
AE05	Parcheggio pubblico	via Loreto
AE06	Area verde privata	via Fonte
AE08	Area verde	via delle Grazie
Aree di Ricovero		
N.	**Denominazione**	**Indirizzo**
AE03	Parco Chiesa del Sacro Cuore	Località Capparuccia
AE04	Campo Sportivo	Località Capparuccia
AE07	Campo Sportivo Comunale	via Fonte